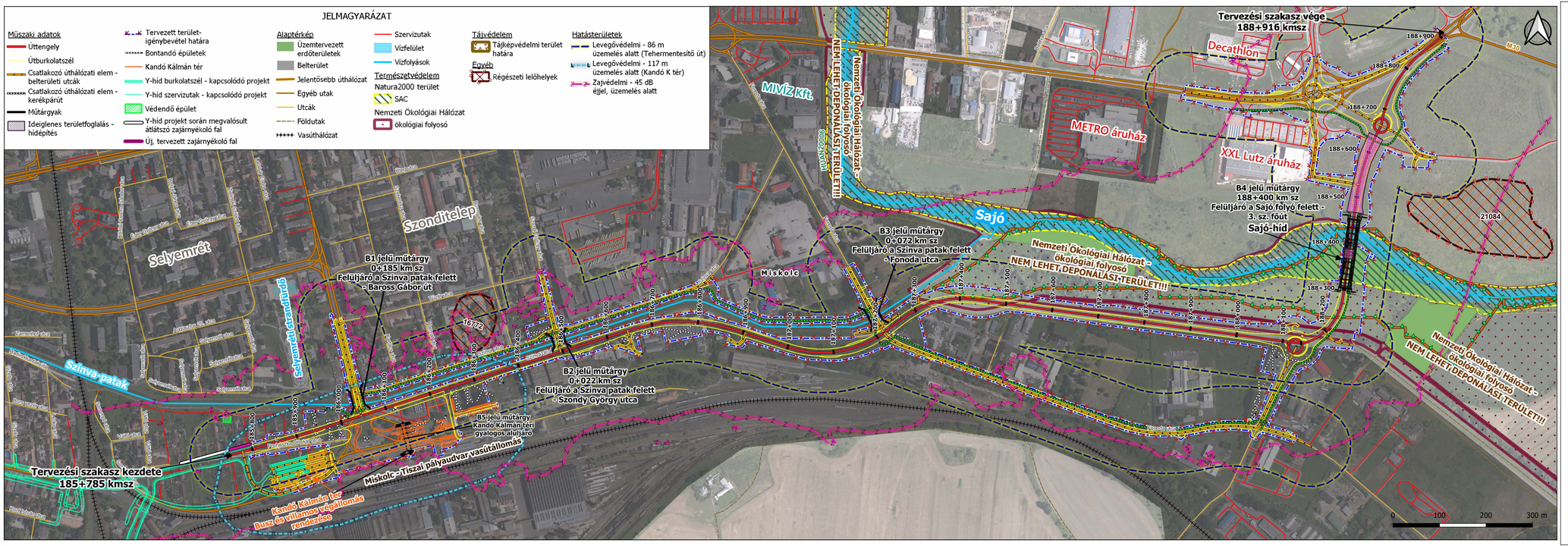

Tárgy:

Miskolc 3. sz. főút tehermentesítő szakaszának (Y-hídhoz kapcsolódó III.-IV. szakaszok) előkészítése

Megrendelő:

ÉPÍTÉSI ÉS KÖZLEKEDÉSI MINISZTÉRIUM

1054 Budapest, Alkotmány utca 5.
Levelezési cím: 1054 Budapest, Alkotmány u. 5.
E-mail:info@ekm.gov.hu

PST kód: **K003.15**

A terv adatai EOV rendszerben vannak és EOMA alapszintre vonatkoznak.

Tervező: RODEN MÉRNÖKI IRODA

RODEN Mérnöki Iroda Kft.
1089 Budapest, VIII. Villám u. 13.
Tel/fax: (36-1) 814 97 00/814 97 03
E-mail: roden@roden.hu
Web: www.roden.hu

Tervszám: 2201

Ügyvezető igazgató, főtervező:	Ügyvezető igazgató, ellenőr:	Komplex iroda igazgató, tervező, projektvezető:	Út-tervező iroda igazgató, tervező:
Trenka Sándor KÉ-K 01-5529	Major Zoltán KÉ-K 01-0397	Kovács Márton KÉ-K 13-11149	Sántha Zoltán KÉ-K 01-9730

Szakági tervező: VIBROCOMP

Vibrocomp Kft.
1118 Budapest, Bozókvár u. 12.
Tel.: 1/310-7292, Fax:1/319-6303
email: info@vibrocomp.com

Tervszám: **080/2022**

Ügyvezető igazgató, főtervező:	Ellenőr:	Tervező:
Bíte Pálné dr. 01-0193	Silló Szabolcs 01-13573	Bencsik Tímea 01-14704

Terv tárgya: **Miskolc 3. sz. főút tehermentesítő szakaszának (Y-hídhoz kapcsolódó III.-IV. szakaszok) előkészítése**

Tervfázis: ENGEDÉLYEZÉSI TERV

Szállítási ütem jele: V03

Szakág: KÖRNYEZETI HATÁSTANULMÁNY

Szakág jele: KHT

Megnevezés: ÁTNÉZETI HELYSZÍNRAJZ

Dátum:	Méretarány:	Rajzszám:
2024.07.05.	1:4 000	04.02

Fájl elnevezés: E_00_ KHT_00.0402_V03

Ez a terv a RODEN Mérnöki Iroda szellemi tulajdona.