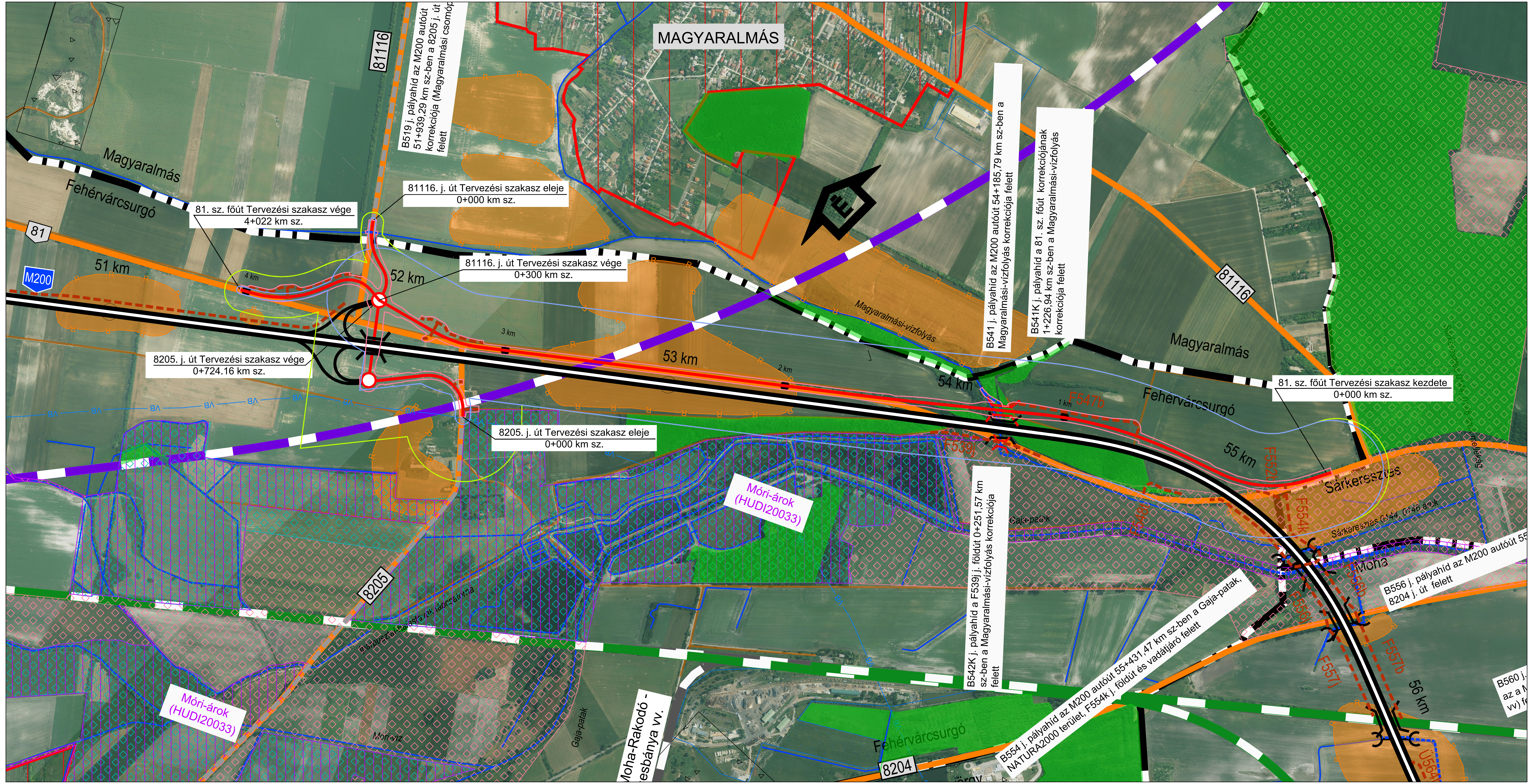


## Jelmagyarázat:

- M200 autóút tervezett nyomvonal
- Tervezett útkorrekció / új országos közút
- Tervezett útfelújítás
- Tervezett földút
- Tervezett szintbeni csomópont
- Meglévő út
- Meglévő földút
- Meglévő kijárt út
- Távlati útfejlesztések
- Távlati nagysebességű vasútfejlesztés lehetséges nyomvonala
- Távlati V0 vasútvonal lehetséges nyomvonala
- Meglévő vasútvonal
- Megyehatár
- Külterületi határ
- Vízfolyás
- Vízfolyás korrekció
- 8202 81 Meglévő közutak jelölése
- Műtárgy
- Műtárgy (M200)
- Áteresz, kerethíd (M200)
- Belterület
- Ipari, kereskedelmi és szolgáltató terület
- Bányászati terület
- Erdőterület
- Régészeti lelőhely
- Vízbázis hidrogeológiai B védőterület
- Natura2000-SAC
- Országos Ökológiai Hálózat Ökológiai folyosó
- Országos Ökológiai Hálózat Magterület
- Hatásterület - Zaj
- Hatásterület - Levegő
- Hatásterület - Földtani közeg, víz, élővilág, táj

Tárgy: M200

**M200 autóút (korábban M81) tervezése az M1 autópálya (Komárom térsége) - és M8 gyorsforgalmi út (Sárbogárd térsége) között döntéselőkészítő tanulmány (DET), KHT és engedélyezési feladata, ajánlat szerinti BIM modell felépítése**

MKIF

Megrendelő1: **MKIF Magyar Koncessziós Infrastruktúra Fejlesztő Zártkörűen Működő Részvénytársaság**
Székhely: 2040 Budaörs, Akron utca 2.
E-mail: mkif@mkif.hu

Megrendelő2 / Fejlesztési Közreműködő: **MKIF Sextus Zártkörűen Működő Részvénytársaság**
Székhely: 2040 Budaörs, Akron utca 2.
E-mail: mkif@mkif.hu

Projektszakasz azonosító: **24.**
Projektkód: **024/2023**

Generáltervező: KONTÚR CSOPORT — **Kontúr Csoport Kft.**
Székhely: 1146 Budapest, Hungária körút 162-168.
E-mail: iroda@konturcsoport.hu
Tervszám: 2327

| Ügyvezető: | Vállalkozási vezető: | Osztályvezető: | Kiemelt projektvezető: |
|---|---|---|---|
| Sejkóczki András | Mercz Gábor | Kovács Gergely | Rudolf András |

Szakasztervező: UVATERV — **UVATERV Zrt.**
Székhely: 1146 Budapest, Hermina út 17.
E-mail: uvaterv@uvaterv.hu
Tervszám: 52.700

| Vezérigazgató: | Általános vezérigazgató- helyettes: | Műszaki vezérigazgató- helyettes: | Projektvezető: |
|---|---|---|---|
| Romhányi Péter László | Koller András | Kangyerka Ádám | Szemenyei Tamás |

Szaktervező: UVATERV — **UVATERV Zrt.**
Székhely: 1146 Budapest, Hermina út 17.
E-mail: uvaterv@uvaterv.hu
Tervszám: 52.700

| Felelős tervező: | Tervező: | Tervező: | Ellenőr: |
|---|---|---|---|
| (Sz-034/2013) Szilágyiné Gárdonyi Réka (01-15624) | Divéky Dóra (01-13880) | (Sz-002/2025) Rétsánné Wessely Dorottya | Manev MarinovBorisz (13-15897) |

Tervezési szakasz: **M200 autóút**
**24. vonalszakasz Bodajk - Székesfehérvár Ny.**
**43+000 - 60+300 km szelvények között**

Tervfázis: ENGEDÉLYEZÉSI TERV
Dátum: 2025.09.01.

Szakág: Előzetes vizsgálati dokumentáció
Rajzszám: **03.01**

Megnevezés: Átnézeti helyszínrajz
Méretarány: M=1:10 000

Létesítmény: **81. sz. főút korrekciója Magyaralmás településnél, valamint a 8205 j. és a 81116 j. utak korrekciója**

mkif.plandoc.hu
Megrendelő jóváhagyta
2025.09.03. 13:55:14
Varga, Norbert (MKIF Primus)

| Sz.: | Szakág: | Rajzszám: | Tf.: | Kiadás: |
|---|---|---|---|---|
| 2 4 | E V D 8 | 0 3 0 1 | E | V 0 1 |

Elektronikus azonosító: 24_EVD8_03.01_E_V01

*Ez a terv a Tervező(k) szellemi tulajdona, melynek a védelmét jogszabály biztosítja.*