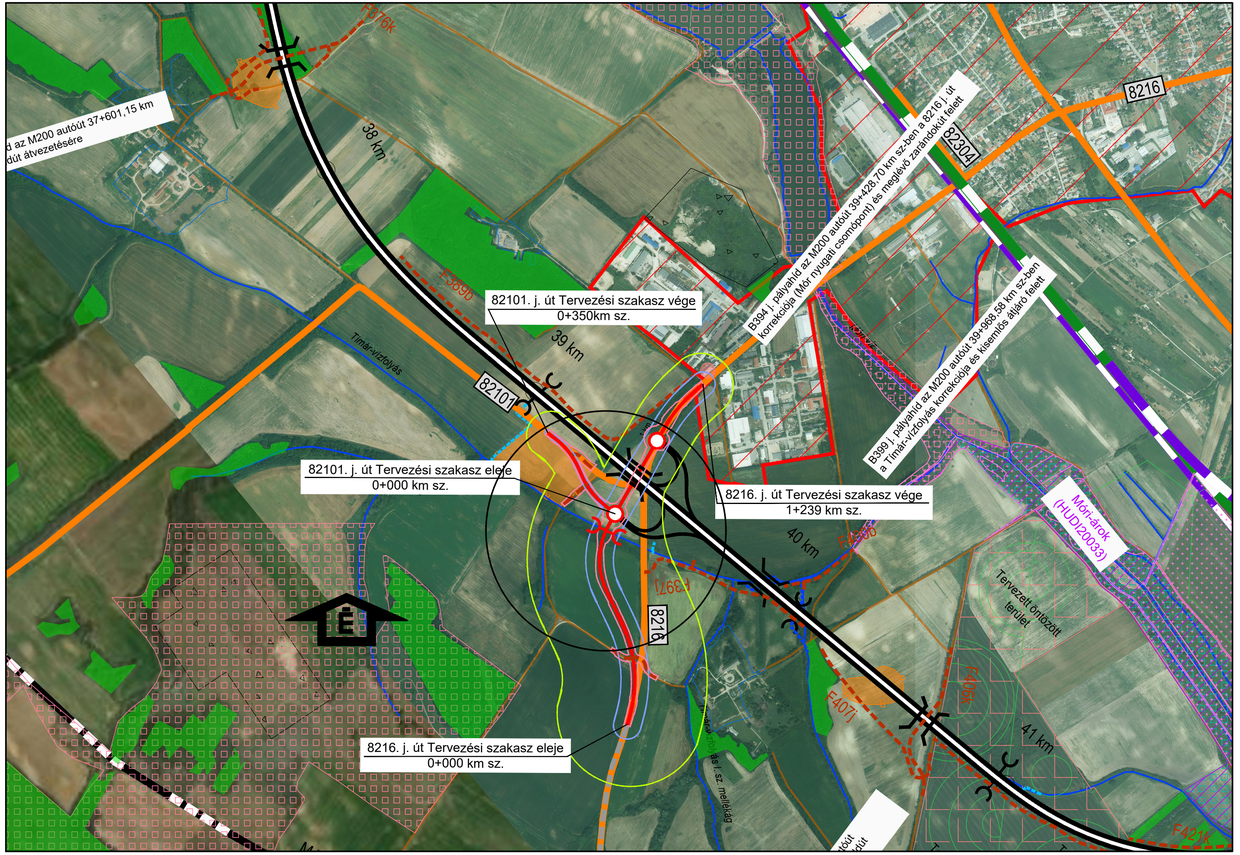

Jelmagyarázat:

- M200 autóút tervezett nyomvonal
- Tervezett útkorrekció / új országos közút
- Tervezett útfelújítás
- Tervezett földút
- Tervezett szintbeni csomópont
- Meglévő út
- Meglévő földút
- Meglévő kijárt út
- Távlati útfejlesztések
- Távlati nagysebességű vasútfejlesztés lehetséges nyomvonala
- Távlati V0 vasútvonal lehetséges nyomvonala
- Meglévő vasútvonal
- Megyehatár
- Külterületi határ
- Vízfolyás
- Vízfolyás korrekció
- Levezető meder
- Monitoringpont - Zajmérés
- 8202 81 Meglévő közutak jelölése
- Műtárgy
- Áteresz, kerethíd
- Műtárgy (M200)
- Áteresz, kerethíd (M200)
- Belterület
- Ipari, kereskedelmi és szolgáltató terület
- Erdőterület
- Régészeti lelőhely
- Natura2000-SAC
- Helyi jelentőségű védett természeti terület
- Országos Ökológiai Hálózat Ökológiai folyosó
- Országos Ökológiai Hálózat Magterület
- Hatásterület - Zaj
- Hatásterület - Levegő
- Hatásterület - Földtani közeg, víz, élővilág, táj

Tárgy:

M200

M200 autóút (korábban M81) tervezése az M1 autópálya (Komárom térsége) - és M8 gyorsforgalmi út (Sárbogárd térsége) között döntéselőkészítő tanulmány (DET), KHT és engedélyezési feladata, ajánlat szerinti BIM modell felépítése

MKIF

Megrendelő1:
MKIF Magyar Koncessziós Infrastruktúra Fejlesztő Zártkörűen Működő Részvénytársaság
Székhely: 2040 Budaörs, Akron utca 2.
E-mail: mkif@mkif.hu

Megrendelő2 / Fejlesztési Központ:
MKIF Sextus Zártkörűen Működő Részvénytársaság
Székhely: 2040 Budaörs, Akron utca 2.
E-mail: mkif@mkif.hu

Projektszakasz azonosító: **23.**

Projektkód: **024/2023**

Generáltervező: KONTÚR CSOPORT

Kontúr Csoport Kft.
Székhely: 1146 Budapest, Hungária körút 162-168.
E-mail: iroda@konturcsoport.hu

Tervszám: 2327

Ügyvezető:	Vállalkozási vezető:	Osztályvezető:	Kiemelt projektvezető:
Sejkózki András	Mercz Gábor	Kovács Gergely	Rudof András

Szakasztervező: UVATERV

UVATERV Zrt.
Székhely: 1146 Budapest, Hermina út 17.
E-mail: uvaterv@uvaterv.hu

Tervszám: 52.700

Vezérigazgató:	Általános vezérigazgató- helyettes:	Műszaki vezérigazgató- helyettes:	Projektvezető:
Romhányi Péter László	Koller András	Kangyerka Ádám	Szemenyei Tamás

Szaktervező: UVATERV

UVATERV Zrt.
Székhely: 1146 Budapest, Hermina út 17.
E-mail: uvaterv@uvaterv.hu

Tervszám: 52.700

Felelős tervező:	Tervező:	Tervező:	Ellenőr:
Szilágyiné Gárdonyi Réka (01-15624)	(Sz-034/2013) Divéky Dóra (01-13880)	(Sz-002/2025) Rétsámné Wélsely Dorottya	Manev Marinov Borisz (13-15897)

Az FE/KTF/9815-19/2025. ikt. sz. végzés alapján felülvizsgált terv.

Tervezési szakasz:
M200 autóút
23. vonalszakasz Mór - Bodajk
35+000 - 43+000 km szelvények között

Tervfázis: ENGEDÉLYEZÉSI TERV

Dátum: 2025.10.07.

Szakág: Előzetes vizsgálati dokumentáció

Rajszám: **03.01**

Megnevezés: Átnézeti helyszínrajz

Méretarány: M=1:10 000

Létesítmény:
8216 j. út és 82101 j. út korrekciója

Sz:	Szakág:	Rajszám:	Ti:	Kiadás:	Elektronikus azonosító:
23	EVD6	0301	E	V02	23_EVD6_ 03.01_E_V02

Ez a terv a Tervező(k) szellemi tulajdona, melynek a védelmét jogszabály biztosítja.