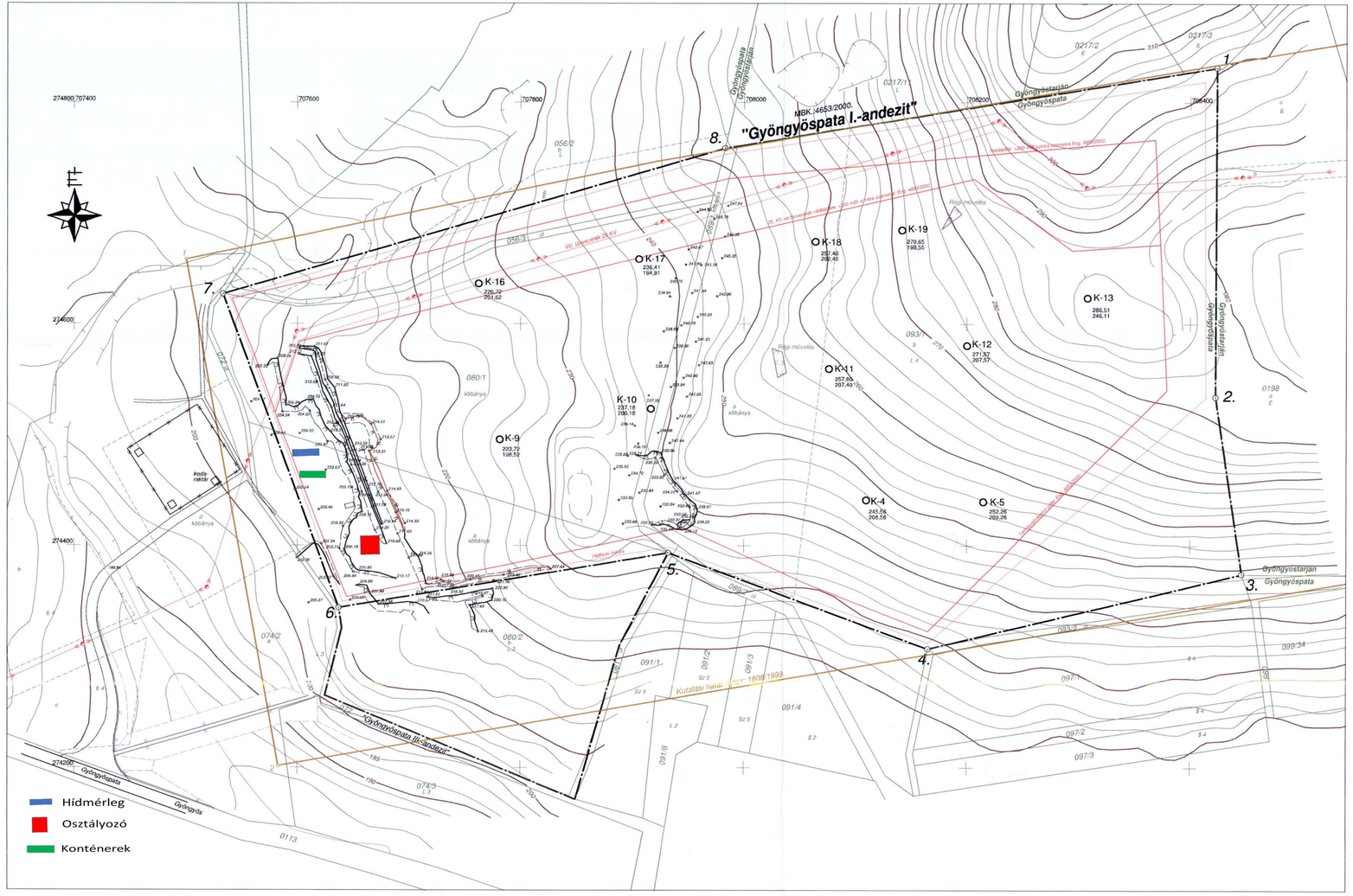

JELKULCS

- Bányatelek határa
- Védősáv határa
- Határpillér, vagy védőpillér
- Kutatási határ
- Bányaüzem határa
- Földrészlet határ
- Alrészlet határ
- 080/1 Helyrajzi szám
- Földút
- Aszfalt út
- Bevágás részű felső éle (mérésből)
- Feltöltés részű felső éle (mérésből)
- Rézsűk alsó éle (mérésből)
- Vízmosás,terepléptső (digitalizálásból)
- 250 Szintvonal (digitalizálásból)
- Drótkerítés
- Bevágás részű felső éle (régi térképről)
- Feltöltés részű felső éle (régi térképről)
- Rézsűk alsó éle (régi térképről)
- K-9 223,72 198,52 Kutatófúrás adattal
- 214,89 Bemért pont szintadattal
- Vill.távvezeték oszloppal

A térkép a bánya 2016.01.16.-i állapotát ábrázolja. Utolsó kiegészítő mérés időpontja: 2014.10.20. A térképkészítés időpontjáig a bányában azóta változás nem történt. Szintvonalak digitalizálással átvéve az M=1:10 000 méretarányú Országos Topográfiai alaptérképről.

Bányatelek töréspontjainak koordinátái

(EOV.)

Psz.	Y(m)	X(m)	Z(mBf.)
1.	708 423,89	274 831,44	305,04
2.	708 422,85	274 534,14	283,99
3.	708 446,40	274 374,48	248,02
4.	708 165,25	274 307,08	227,20
5.	707 932,35	274 393,54	232,01
6.	707 637,56	274 344,02	205,10
7.	707 533,22	274 626,82	202,85
8.	707 983,07	274 758,53	252,34

Bányatelek engedély száma: 4653/2000.
Kutatási engedély száma: 1808/1999.

Nyisz. BÁM. 01/1/2018.

LOVÁSZ Bt.
3231 Gyöngyössolymos, Szabadság út 85.

"GYÖNGYÖSPATA I.-ANDEZIT"

védőnevű bányatelek

BÁNYAMŰVELÉSI TÉRKÉPE

M=1:2000

A térkép készítés időpontja: 2008.10.
Vetület: EOV. Magasság: Balti
Bányatelek fedőlapja: +306,00 mBf.
Bányatelek alaplapja: +200,00 mBf.
Bányatelek területe: 0,33 km2
Magassági alappont: 152317 sz. pont
értéke: 183,177 mBf.
A térképkiegészítés időpontja: 2018.01.16.

LOVÁSZ BT.
3231 Gyöngyössolymos, Bányász út 33.
Adószám: 23237504-2-10
Bánkezés: 11739030-20057891

bányavállalkozó

Lovász András
tel.műsz.vezető

Lovász András
hites bányamérő
94.sorsz.

LOVÁSZ ANDRÁS
hites bányamérő