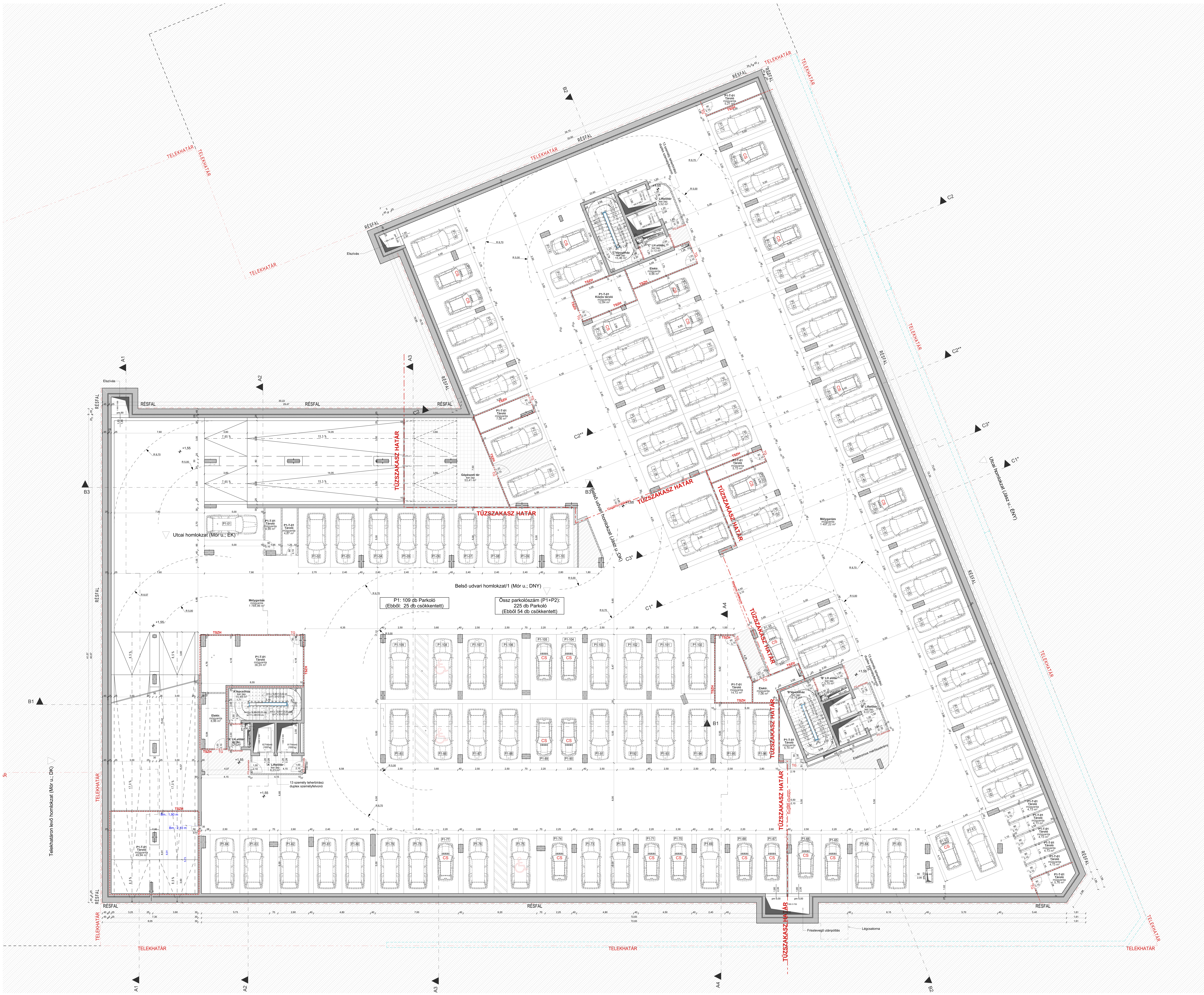

Jelen tervdokumentáció kizárólag az épületek engedélyezése céljából készült!
A tervekből kivitelezni szigorúan TILOS!
Az építkezés megkezdése előtt minden szakágra kiterjedő kivitelezési terv készítése szükséges!
A terven szerepeltetett anyagmegnevezések tájékoztató jellegűek, azok csak a kívánt anyagminőségek egyszerű, közérthető beazonosíthatósága és a teljesítménykövetelmények meghatározása miatt kerültek a tervekre.
A konkrétok anyagok kiválasztása a beruházó/kivitelező feladata ezen minőségi követelmények függvényében.
A kiválasztott anyagok a tervezővel jóváhagyatandóak.

Jelmagyarázat:

- kavicsréteg
- termett talaj
- Ásványszálas hőszigetelés
- PIR hőszigetelés
- XPS hőszigetelés
- EPS hőszigetelés
- monolit vasbeton szerkezet
- Leiertherm 30 N+F tégla falazat
- Leiertherm 10 N+F tégla válaszfal
- Leiertherm, vagy Silka hanggátló lakáselválasztó tégla falazat
- YTONG PVE 10 válaszfal tégla: hanggátló, EI120 tűzgátló tégla válaszfalazat
- YTONG Multipro 20 hőszigetelő lap
- beton szerkezet
- Megmaradó szerkezet

2025. március 21., péntek
±0,00 = 105,31 mBf

LAMRO
Tervező és Ingatlanfejlesztő Kft.

Tervező neve és címe:
Lamro Kft.
1139 Budapest, Pap Károly utca 22/d.

Megbízó neve és címe:
Jász-Mór Residence Kft
1138. Budapest, Szekszárdi u.8/B.

Munka megnevezése:
Többlakásos lakóépület
1135. Budapest, Mór u. 1-3. - Jász u.5-9.

Tervfajta: 1:100
Építési engedélyezési tervdokumentáció
P1 Pinceszinti alaprajz

Tervezők

Szakág	Név	Aláírás
Építészet	Fekete Lajos	
Építészet	Meszes Gréta	
Statika	Pozsár Lajos	
Gépészet	Kósa Ákos	
Épületvillamosság	Aczél Dávid	
Tűzvédelem	Bársony Antal	
Közlekedés	Tódor Dénes	
Kertészet	Király-Salgó Borbála	

A terv a LAMRO Kft. tulajdona, a szerzői jogokat fenntartjuk. A tervek bármely formában történő másolása, kiadása a tervező előzetes írásos jóváhagyása nélkül szigorúan tilos!
Megjegyzések:

Rajzszám: E-02
Mód.: M 0
Mód.dátuma: 2025. 03. 21.